

PROSPETTO SUD

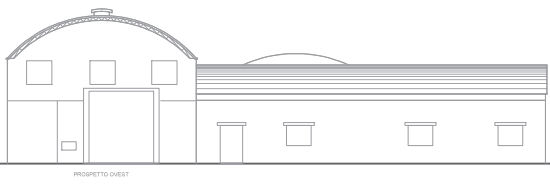

PROSPETTO OVEST

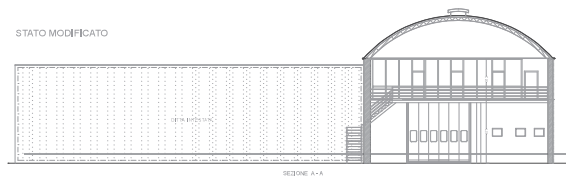

SEZIONE A-A

STATO MODIFICATO

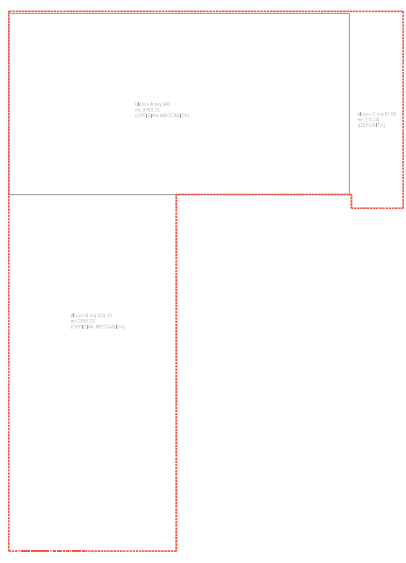
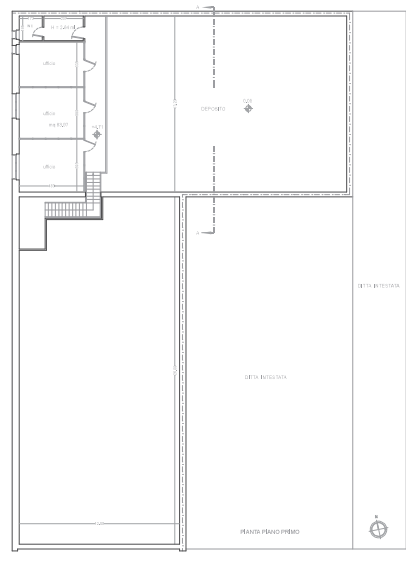
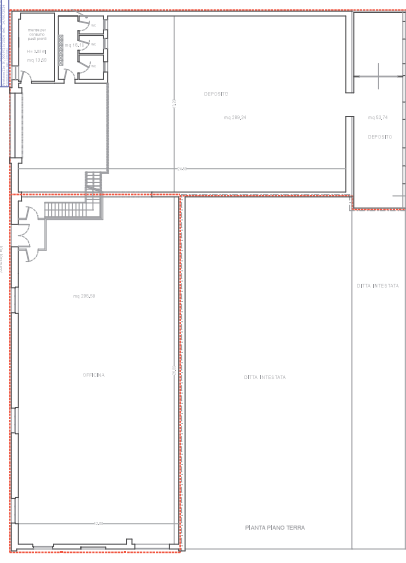

Provincia di Bari - Piano  
**COMUNE di SAN BENEDETTO DEL TRONTO**  
 AUTOREITÀ DEL SISTEMA PORTUALE DEL MAR MEDITERRANEO CENTRALE

Progetto  
 Rinnovo concessione in scadenza al 31/12/2017 relativa a tratto di suolo demaniale marittimo di mq 73.60, in via Viapucci, allo scopo di mantenere un manufatto dello Stato (partita n° 37 mod. 23D1) di mq 670,10 adibito ad officina meccanica - manufatto dello stato (partita n° 11 mod. 23D1) di mq 61.60 adibito a deposito, (Pr. 20096)

SITUAZIONE AREE CONCESSIONATE

Proprietà: **PROCESSIONE S.P.A.** - C.so. G. Cesare  
 Via Viapucci, 2 - San Benedetto del Tronto (AP)

Progettato: **Sturini & Partners**  
 Via Montegrappa, 66 - Tel. 0735/631180  
 63066 - Grottomare (AP)

Episodio in Scala: 1:100 Data: LUGLIO 2015 Tavola: U