



COMUNE DI FIRENZUOLA
PROVINCIA DI FIRENZE
Tel. (055) 819941

SCHEDE VINCOLO ARCHEOLOGICO

Riferimenti Normativi

(L. 394/1909 - "Norme per l'inalienabilità delle antichità e delle belle arti")

(L. 1089/1939 - "Tutela delle cose di interesse artistico e storico")

(D.Lgs. 490/1999 - "Testo unico delle disposizioni legislative in materia di beni culturali e ambientali, a norma dell'articolo 1 della legge 8 ottobre, n. 352")

agg. febbraio 2011



COMUNE DI FIRENZUOLA
PROVINCIA DI FIRENZE
Tel. (055) 819941

SCHEDE VINCOLO ARCHEOLOGICO

(Fonte Regione Toscana)

BENE ID:	51
DENOMINAZIONE:	INSEDIAMENTO DATABILE AL IX-VIII SEC. A.C.
DESCRIZIONE ESTESA:	AREA CON I RESTI DI UN INSEDIAMENTO DATABILE AL IX-VIII SEC. A.C.
TIPOLOGIA:	INSEDIAMENTO
LEGGE:	1089/1939
ARTICOLO/I	1,3
LOCALITÀ:	POGGIO CASTELLUCCIO
ESTREMI CATASTALI:	F.146, p.31, 29(PARTE), 30(PARTE) F.167, p.34(PARTE)

CARTOGRAFIA

Scala 1:10.000

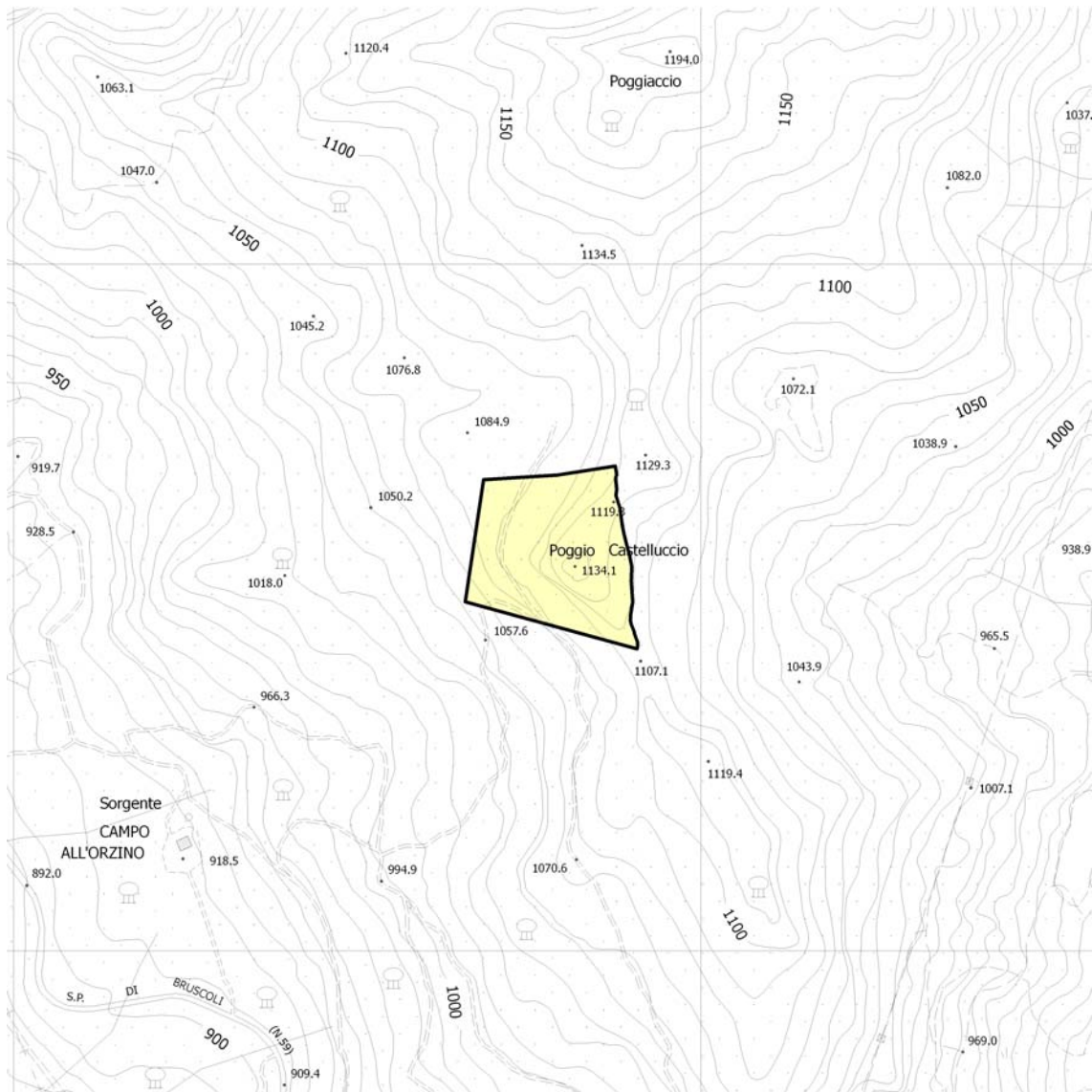



COMUNE DI FIRENZUOLA
PROVINCIA DI FIRENZE
Tel. (055) 819941

SCHEDE VINCOLO ARCHEOLOGICO

(Fonte Regione Toscana)

BENE ID:	52
DENOMINAZIONE:	ANTICHE FORNACI DA CALCE
DESCRIZIONE ESTESA:	AREA CON I RESTI DI ALCUNE FORNACI ANTICHE DA CALCE
TIPOLOGIA:	FORNACE
LEGGE:	1089/1939
ARTICOLO/I	1,3
LOCALITÀ:	PIANA DEGLI OSSI
ESTREMI CATASTALI:	F.120, p.7(PARTE), 8(PARTE)

CARTOGRAFIA

Scala 1:10.000

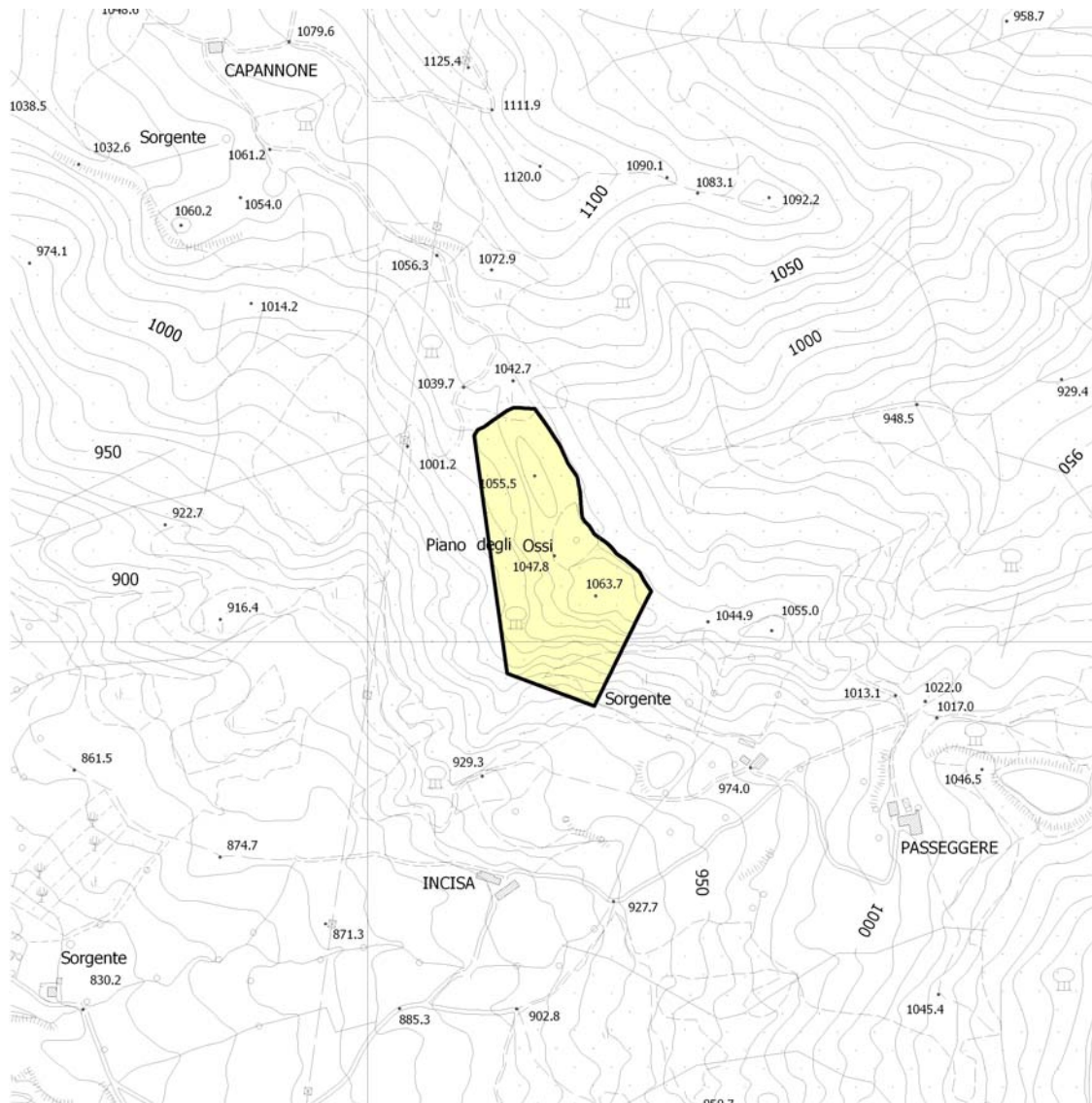



COMUNE DI FIRENZUOLA
PROVINCIA DI FIRENZE
Tel. (055) 819941

SCHEDE VINCOLO ARCHEOLOGICO

(Fonte Regione Toscana)

BENE ID:	53
DENOMINAZIONE:	CASTELLO DENOMINATO "CASTRUM COLETTE"
DESCRIZIONE ESTESA:	AREA CONTENENTE I RESTI DEL CASTELLO DENOMINATO "CASTRUM COLETTE"
TIPOLOGIA:	FORTIFICAZIONE
LEGGE:	1089/1939
ARTICOLO/I	1,3
LOCALITÀ:	CASTELLACCIO DELLA COLLA
ESTREMI CATASTALI:	F.161, p.143(PARTE) F.184, p.8, 5(PARTE), 148(PARTE), 9(PARTE)

CARTOGRAFIA

Scala 1:10.000

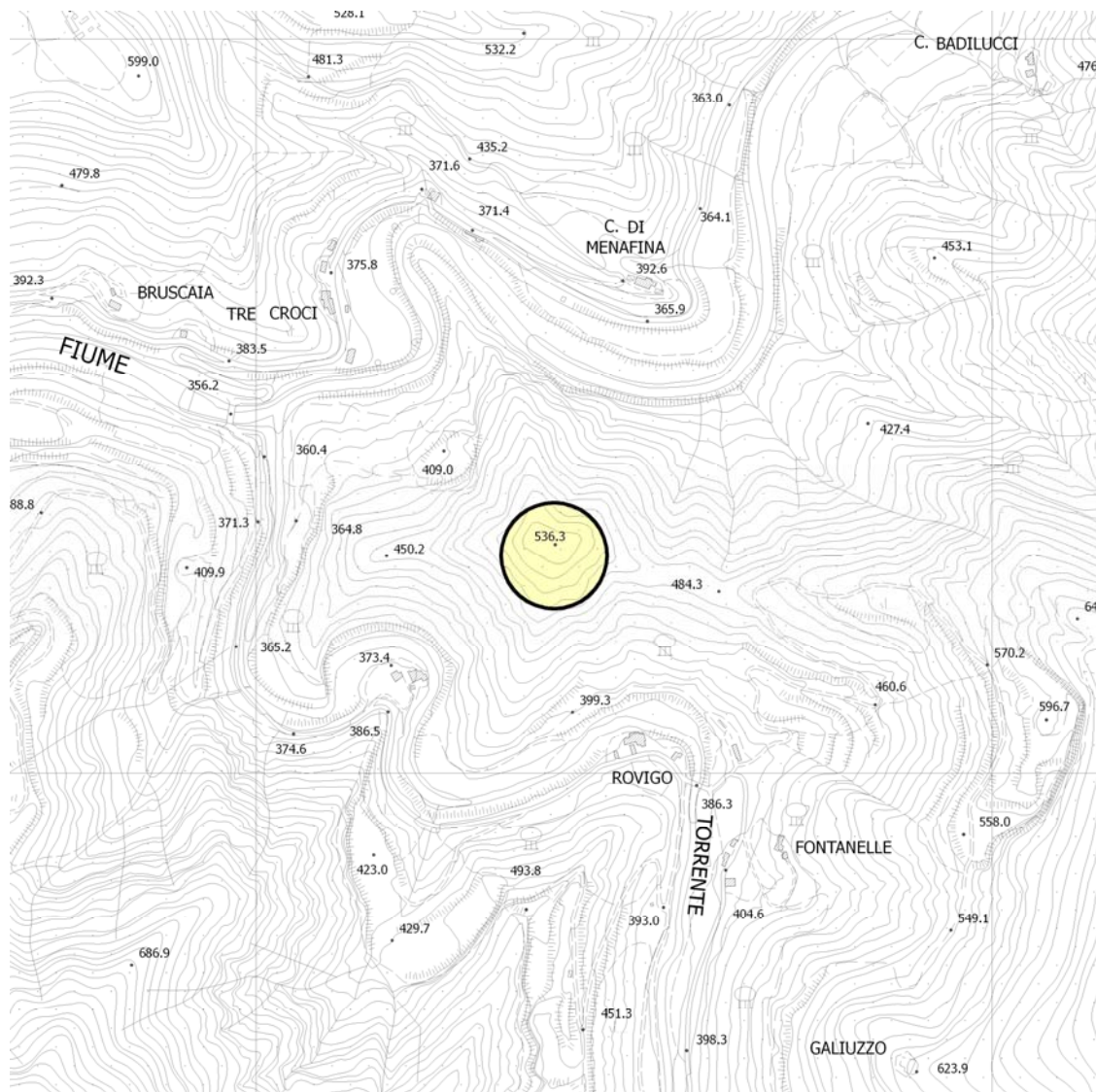



COMUNE DI FIRENZUOLA
PROVINCIA DI FIRENZE
Tel. (055) 819941

SCHEDE VINCOLO ARCHEOLOGICO

(Fonte Regione Toscana)

BENE ID:	54
DENOMINAZIONE:	INSEDIAMENTO RUSTICO DI ETA' ROMANA
DESCRIZIONE ESTESA:	AREA CONTENENTE I RESTI DI UN INSEDIAMENTO RUSTICO DI ETA' ROMANA
TIPOLOGIA:	INSEDIAMENTO
LEGGE:	1089/1939
ARTICOLO/I	1,3
LOCALITÀ:	SANT'APOLLINARE
ESTREMI CATASTALI:	F.84, p.65(PARTE)

CARTOGRAFIA

Scala 1:5.000

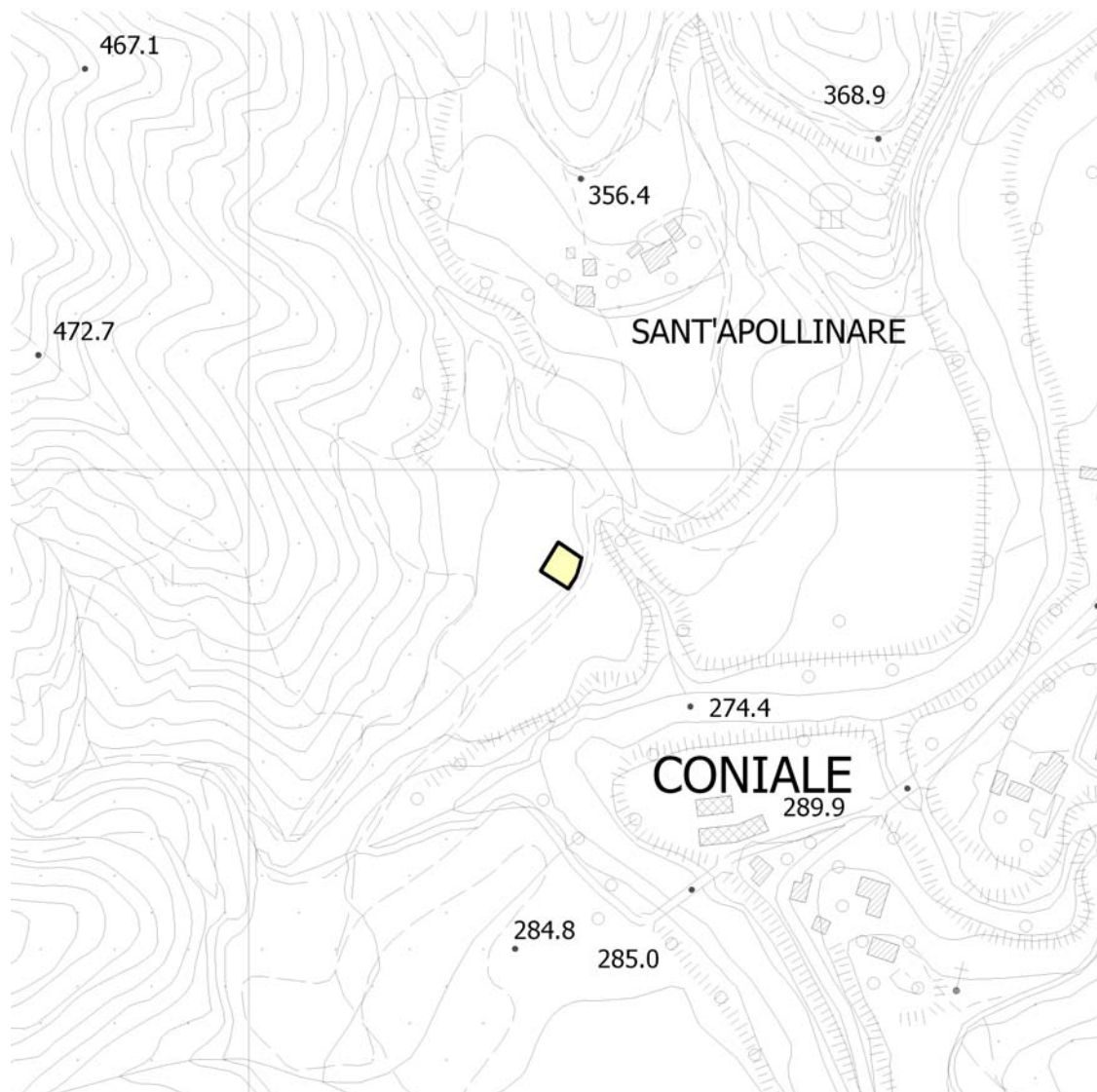



COMUNE DI FIRENZUOLA
PROVINCIA DI FIRENZE
Tel. (055) 819941

SCHEDE VINCOLO ARCHEOLOGICO

(Fonte Regione Toscana)

BENE ID:	55
DENOMINAZIONE:	EREMO, PROBABILMENTE INTITOLATO A SAN DONNINO
DESCRIZIONE ESTESA:	AREA CON I RESTI RIFERIBILI AD UN EREMO, PROBABILMENTE INTITOLATO A SAN DONNINO
TIPOLOGIA:	IMMOBILE
LEGGE:	1089/1939
ARTICOLO/I	1,3
LOCALITÀ:	SASSO DI CASTRO
ESTREMI CATASTALI:	F.149, p.38(PARTE)

CARTOGRAFIA

Scala 1:5.000

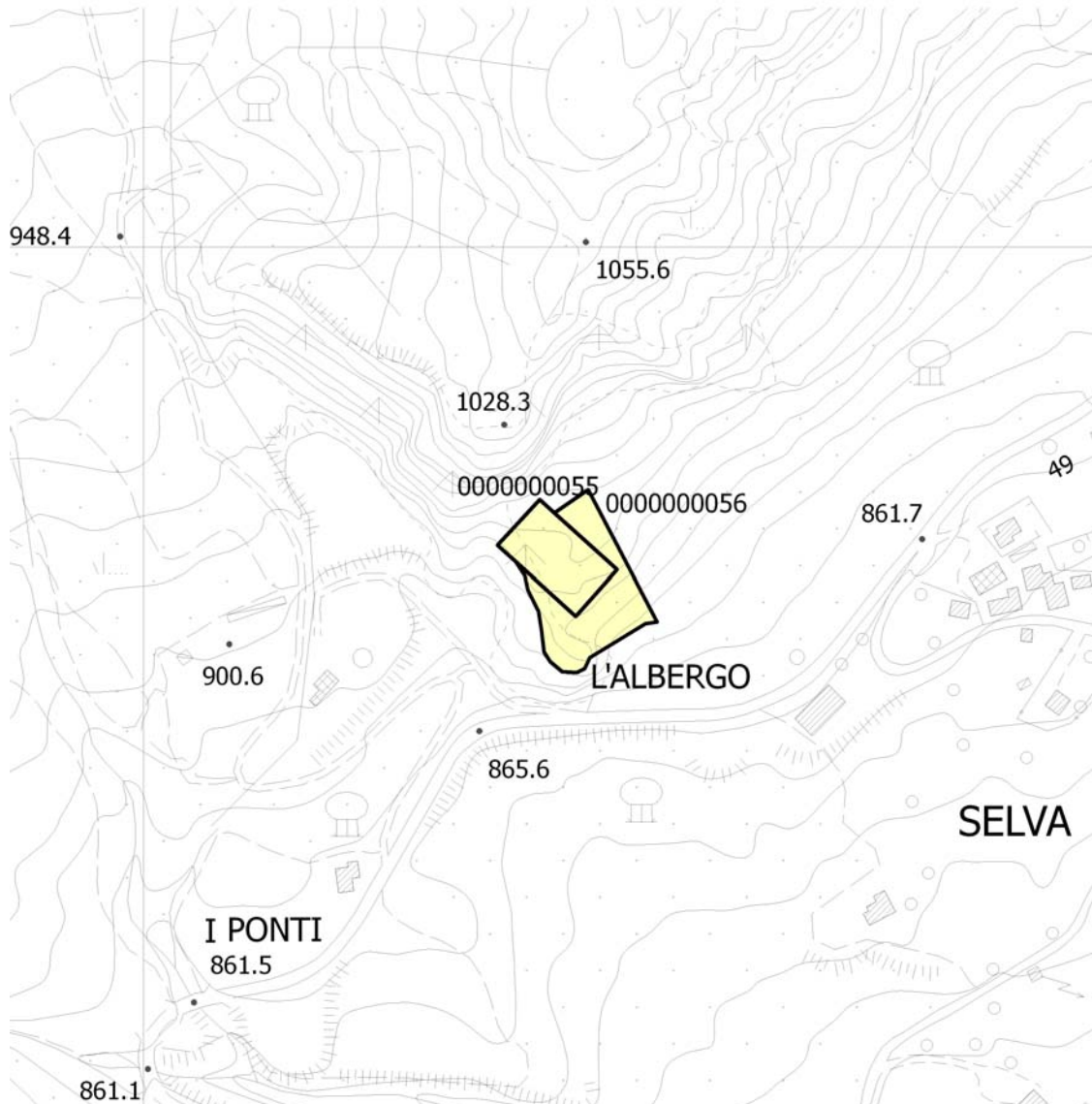



COMUNE DI FIRENZUOLA
PROVINCIA DI FIRENZE
Tel. (055) 819941

SCHEDE VINCOLO ARCHEOLOGICO

(Fonte Regione Toscana)

BENE ID:	56
DENOMINAZIONE:	AREA DI RISPETTO ALL'EREMO DI SAN DONNINO
DESCRIZIONE ESTESA:	AREA DI RISPETTO ALL'IMMOBILE COMPRENDEnte I RESTI ARCHEOLOGICI ATTRIBIBILI ALL'EREMO DI SAN DONNINO
TIPOLOGIA:	IMMOBILE
LEGGE:	1089/1939
ARTICOLO/I	1,3,21
LOCALITÀ:	SASSO DI CASTRO
ESTREMI CATASTALI:	F.149, p.38(PARTE)

CARTOGRAFIA

Scala 1:5.000

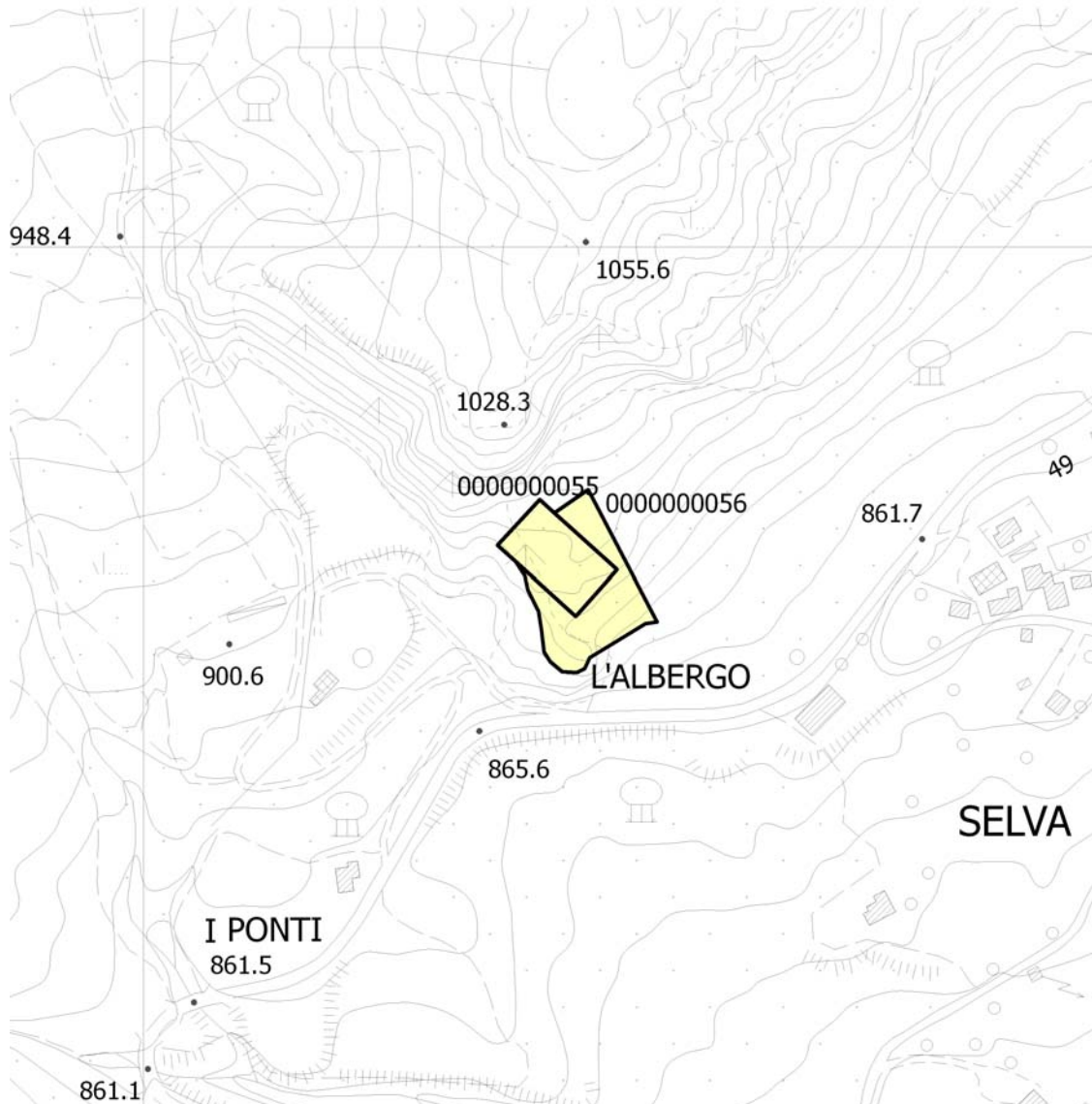



COMUNE DI FIRENZUOLA
PROVINCIA DI FIRENZE
Tel. (055) 819941

SCHEDE VINCOLO ARCHEOLOGICO

(Fonte Regione Toscana)

BENE ID:	57
DENOMINAZIONE:	DEPOSITO PREISTORICO IN GIACITURA PRIMARIA
DESCRIZIONE ESTESA:	AREA CON I RESTI DI DEPOSITO PREISTORICO IN GIACITURA PRIMARIA
TIPOLOGIA:	INSEDIAMENTO
LEGGE:	1089/1939
ARTICOLO/I	1,3
LOCALITÀ:	CERCETOLA PRESSO CIALDINO
ESTREMI CATASTALI:	F.86, p.3(PARTE)

CARTOGRAFIA

Scala 1:5.000

