COMUNE DI FIRENZUOLA
Provincia di Firenze

PIANO STRUTTURALE
L.R. n. 5 del 16/1/1995

CARTA GEOMORFOLOGICA
Scala 1: 25.000
(Base cartografica C.T.R. 1: 10.000)

Progetto	ing. arch. Ludovico Rupi arch. Mario Maschi
Consulenza geologica	dott. Vittorio D'Oriano
Consulenza agroforestale	dott. Umberto Cavini
Consulenza socioeconomica	dott. Cecilia Cappelli
Consulenza informatica	arch. Angela Del Cucina
Variante del centro storico ex art. 5 L.R. 59/80	arch. Arcadio De Zordo
Indagine sul P.E.E. extraurbano ex art. 5 L.R. 59/80	arch. Arcadio De Zordo
Indagine sul P.E.E. nelle zone omogenee "A"	arch. Arcadio De Zordo
Coordinamento Comunale	ing. Paolo Del Zanna
Coordinamento Provinciale	arch. Franco Arese
Coordinamento Regionale	arch. Andrea Chiarantini

LEGENDA

Forme e processi dovuti a gravità

attivi — non attivi

- Zona di distacco o nicchia di frana
- Corpo di frana dovuto a crollo o ribaltamento
- Corpo di frana per scorrimento traslazionale o rotazionale
- Corpo di frana per colamento
- Scarpata di degradazione dovuta a cause naturali o antropiche
- Zona interessata da movimenti di massa superficiali tipo solifluso

- Frane in evoluzione; accumuli gravitativi con evidenza di movimenti in atto o recenti
- Frane apparentemente arrestate, localmente rielaborate da gravità e/o ruscellamento (frane quiescenti)
- Depositi eluvio-colluviali, detriti e detriti di falda

Forme e processi dovuti alle acque correnti

- Orlo di scarpata fluviale
- Zona soggetta ad erosione superficiale sia diffusa che concentrata
- Impluvio con erosione incanalata e/o concentrata

Altre forme e processi
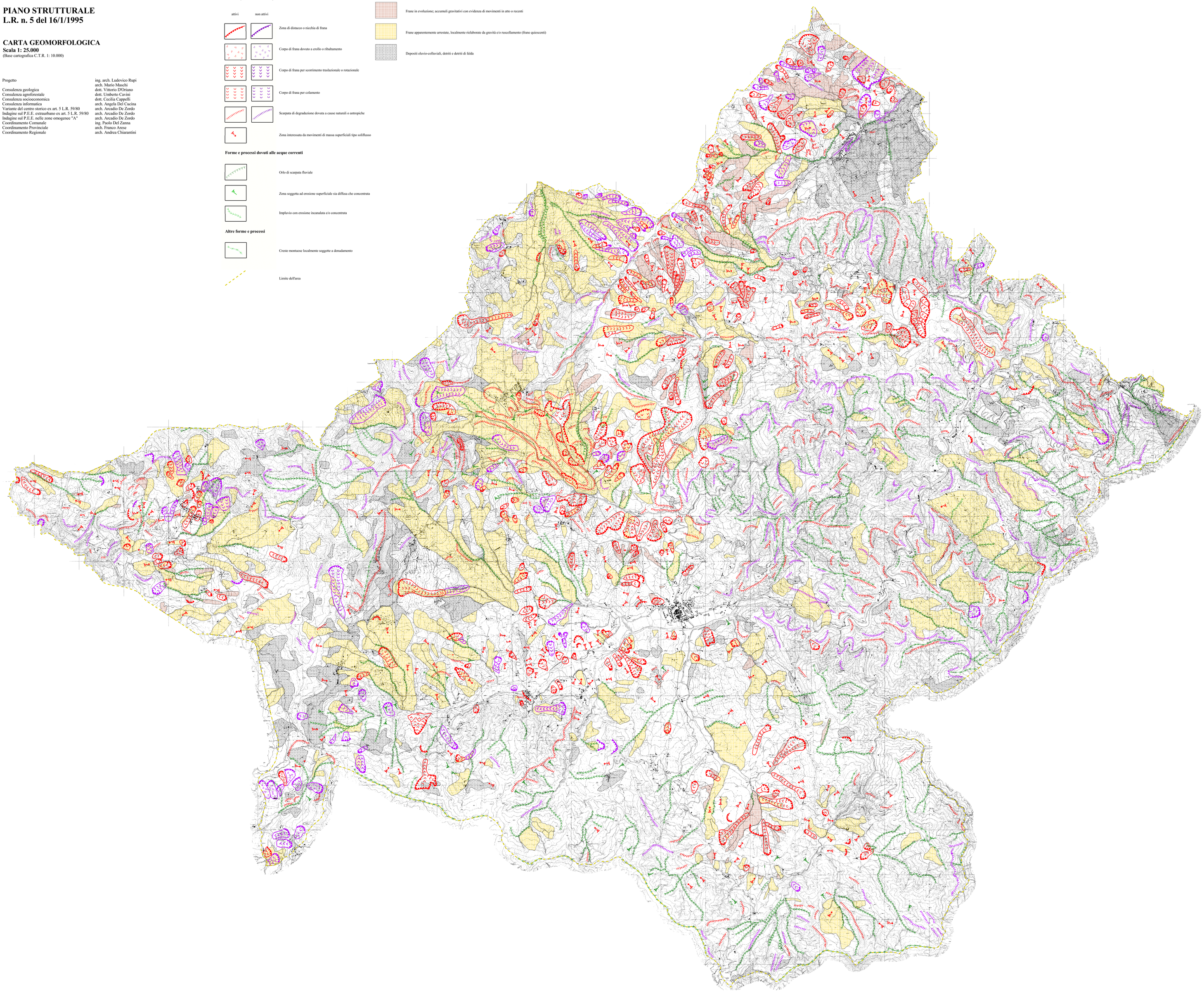
- Creste montuose localmente soggette a denudamento
- Limite dell'area