COMUNE DI FIRENZUOLA
Provincia di Firenze

PIANO STRUTTURALE
L.R. n. 5 del 16/1/1995

CARTA DEI CONTESTI IDRAULICI ED IDROGEOLOGICI

TAVOLA 5

Scala 1: 10.000
(Base cartografica C.T.R. 1: 10.000)

Progetto	ing. arch. Ludovico Rupi
	arch. Mario Maschi
Consulenza geologica	dott. Vittorio D'Orsano
Consulenza agroforestale	dott. Umberto Cavini
Consulenza socioeconomica	dott. Cecilia Cappelli
Consulenza informatica	arch. Angela Del Cucina
Variante del centro storico ex art. 5 L.R. 59/80	arch. Arcadio De Zordo
Indagine sul P.E.E. extraurbano ex art. 5 L.R. 59/80	arch. Arcadio De Zordo
Indagine sul P.E.E. nelle zone omogenee "A"	arch. Arcadio De Zordo
Coordinamento Comunale	ing. Paolo Del Zanna
Coordinamento Provinciale	arch. Franco Arese
Coordinamento Regionale	arch. Andrea Chiarantini

Quadro di unione

LEGENDA

S108 — Sorgente ad uso idropotabile con numero d' ordine, "zona di tutela assoluta" (r = 10m) e "zona di rispetto" (r = 200 m), ai sensi del D.P.R. 236/88;

Delibera C.R. 230/94
Ambito A1 "di assoluta protezione del corso d' acqua";

Delibera C.R. 230/94
Ambito B relativo ad aree potenzialmente inondabili;

Area soggetta ad allavionamento nel periodo 1991/92/93.
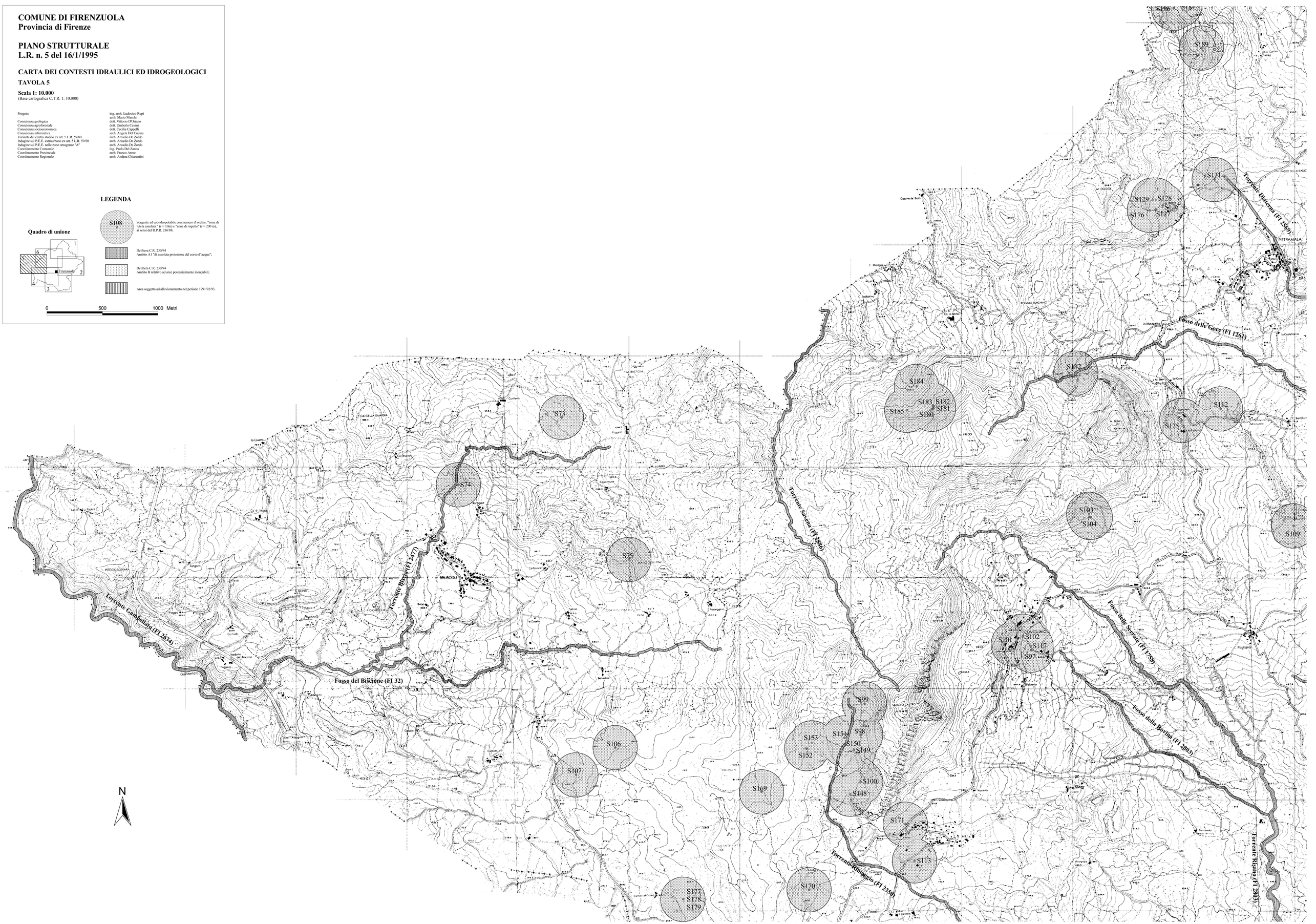
0 500 1000 Metri