



PRESENTAZIONE DELLO
STUDIO D'INGEGNERIA
BARTOLOMUCCI

E
CURRICULUM

DELL'ING. BERNARDO BARTOLOMUCCI



L'Ing. Bernardo Bartolomucci è stato docente a contratto presso la Facoltà d'Ingegneria dell'Università di Cassino per Sicurezza dei cantieri nell'anno accademico 2007-2008 e per Materie Giuridiche ed Amministrative, nell'anno accademico 2006-2007 ed è Consigliere dell'Ordine degli Ingegneri di Frosinone dal 2010.

Prof. C. Benedetti (Complementi di Tecnica delle costruzioni - L'Aquila-),
Prof. M. Gtisolia (Geotecnica - Roma-),
Prof. A. Viscogliosi (Storia dell'Architettura - Roma-),
Prof. A. Ranzo (Strade - Roma-),
Prof. Q. Napoleoni (Stabilità dei Pendii - Roma-)
di vari docenti universitari :
collaborazione fissa ed occasionale di vari specialisti nonché della consulenza esterna operato insieme al padre ing. Carlo ed opera tuttora avvalendosi anche della collaudi e consulenze varie svolte in varie parti d'Italia ed anche all'estero.
Il titolare attuale dello Studio è l'Ing. Bernardo Bartolomucci che dal 1986 ha dell'ingegneria civile con numerosi incarichi di progettazione, direzione lavori, Bartolomucci che, fino al maggio 2004, ha svolto l'attività professionale, nel campo Lo Studio d'Ingegneria Bartolomucci è stato fondato nel 1958 dall'Ing. Carlo

PRESENTAZIONE DELLO STUDIO D'INGEGNERIA BARTOLOMUCCI

STUDIO D'INGEGNERIA BARTOLOMUCCI
Via Valfrancesca, 1 - 03039 SORA (FR)
Tel. 0776-831072 - Fax 0776-823169
C. Fisc. : BRT BNR 61D08 1838 E - P.Iva 02342910607
www.bartolomucci.it e-mail: bbartolomucci@gmail.com

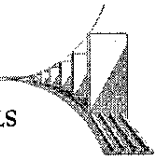

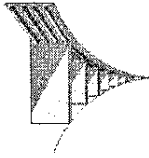

STUDIO D'INGEGNERIA BARTOLOMUCCI

Via Valfrancesca, 1 - 03039 SORA (FR)

Tel. 0776-831072 - Fax 0776-823169

C. Fisc. : BRT BNR 61D08 I838 E - P.Iva 02342910607

e.mail. bbartolomucci@gmail.com

CURRICULUM PROFESSIONALE DELL'ING. BERNARDO BARTOLOMUCCI

RISTRUTTURAZIONI STATICHE E SISMICHE

- Progettazione preliminare, definitiva ed esecutiva per la messa in sicurezza del versante sud-ovest del Colle S. Casto nel Comune di Sora(FR) per conto del Comune di Sora
anno 2009 importo € 600.000,00

- Verifiche sismiche in base all'O.P.C.M. n. 3274 del 2003 di **cinque edifici scolastici** per conto del Comune di Sora nel 2006- 2007

- Verifica sismica in base all'O.P.C.M. n. 3274 del 2003 della **Cattedrale di Atina (FR)** per conto del Comune di Atina nel 2008- 2009

- Progettazione e DL per la riparazione architettonica e strutturale di un palazzo condominiale danneggiato dal terremoto del 6-4-2009 in Sora (FR)
dal 2009 al 2010

- Progettazione e DL della Ristrutturazione e trasformazione del Complesso Industriale delle cartiere ex CRDM in Isola del Liri (FR)
dal 1996 al 2002 Importo £ 70.000.000.000

- Progettazione Programma d'Intervento Organico per il Recupero Edilizio del Comparto "Indipendenza - Pianello" nel Centro Storico di Sora (FR) per conto dell'Amministrazione Comunale.
anno 1989 Importo £ 40.719.000.000

- Direzione Lavori (collaborazione) per la ristrutturazione dell'ospedale militare "Celio" in Roma.
anno 1987 Importo del I° lotto £ 15.000.000.000

- Progettazione (capogruppo) e DL del recupero integrato strutturale, architettonico ed urbanistico di un quartiere di 12 edifici per l'Istituto Autonomo Case Popolari della provincia di Frosinone e per il Comune di Ceccano (FR).
anno 1995 Importo £ 4.000.000.000

- Progettazione e DL di numerosi interventi di ristrutturazione di edifici danneggiati dal sisma.
anni 1988 - 1994 Importo £ 2.600.000.000

- Progettazione e DL della ristrutturazione di un palazzo gentilizio nel centro storico di Sora (FR) con finanziamento della Reg. Lazio .
anno 1993 ed ancora in corso Importo £ 460.000.000

- Progettazione e DL di ristrutturazione della Comunità Terapeutica presso L'Ospedale di Isola del Liri (FR).
in corso Importo £ 1.500.000.000

- Progetto di massima per il recupero del "Palazzo Annonj" nel centro storico di Sora per conto dei Sigg. A. e G. Ferrante .
anno 1992 Importo £ 3.166.000.000

- Progetto per la ristrutturazione di un palazzo nel Centro di Cassino (FR) per Conto della Sig.ra Grazia Margiotta .
 anno 1992 Importo £ 600.000.000

- Progetto di massima per la ristrutturazione di una masseria nel Comune di Castelliri per conto della Sig.ra M.C. Tuzj-Mancinelli.
 anno 1992 Importo £ 230.000.000

- Progetto di Restauro di una parte del palazzo di Monte Vecchio in piazza di Monte Vecchio a Roma (sec. XVI)
 anno 1994 Importo £ 120.000.000

- Progetto e DL Interventi di ristrutturazione di alcune volte , dei tetti e della torre del Castello Boncompagni-Viscogliosi in Isola Del Liri (FR) (secc. dal IX-al -XX)
 anni 1999-2002 Importo £ 400.000.000



- Progetto e DL Interventi di ristrutturazione della Chiesa della Madonna delle Grazie nel Parco del **Castello Boncompagni** in Isola Del Liri (FR) (secc. XVIII)

anno 2004

Importo £ 300.000.000



- Progetto e DL Interventi di ristrutturazione edilizia ed impiantistica dello stabilimento " **Cartonificio A. Venditti S.r.l.**" in Broccostella (FR)

in corso

Importo £ 1.000.000.000

- Progettista e direttore dei Lavori degli interventi di somma urgenza per la sistemazione della Frana di Valle Mastra in Comune di Broccostella (FR) per conto del Consorzio di Bonifica della Conca di Sora con importanti strutture di sostegno dei terreni.

anno 2002

Importo £ 300.000.000

- Redazione del Fascicolo del fabbricato per un edificio condominiale in Via Albalonga a Roma

anno 2005

- Progettista, Direttore dei lavori e Coordinatore per la sicurezza di lavori di consolidamento e miglioramento statico e sismico sulle strutture in elevazione ed in fondazione di un condominio in via Albalonga a Roma.

anno 2006-2007

Importo € 250.000,00

- Progettista, Direttore dei lavori e Coordinatore per la sicurezza di lavori di consolidamento e miglioramento statico e sismico sulle strutture in elevazione ed in fondazione di un condominio in via Mancini a Roma.

anno 2007

Importo € 150.000,00

- Progettista, Direttore dei lavori e Coordinatore per la sicurezza di lavori di consolidamento e miglioramento statico e sismico sulle strutture in elevazione ed in fondazione di sbarramenti sul fiume Liri al centro d'isola del Liri

anno 2006

Importo € 200.000,00

- Progettista, Direttore dei lavori e Coordinatore per la sicurezza di lavori di consolidamento e miglioramento statico e sismico sulle strutture in elevazione ed in fondazione di uno sbarramenti idroelettrico sul fiume Liri in Comune d'Isola del Liri loc. Nibbio.

anno 2005-2007

Importo € 300.000,00

- Progettista, Direttore dei lavori e Coordinatore per la sicurezza di lavori di consolidamento e miglioramento statico e sismico sulle strutture in elevazione ed in fondazione di uno sbarramenti idroelettrico sul fiume Fibreno ramo sinistro in Comune d'Isola del Liri loc. S. Domenico.

anno 2005-2007

Importo € 100.000,00

- Progettista, Direttore dei lavori e Coordinatore per la sicurezza di lavori di consolidamento e miglioramento statico e sismico sulle strutture in elevazione ed in fondazione di uno

sbarramenti idroelettrico sul fiume Fibreno ramo destro in Comune di Sora loc. S. Domenico.

anno 2005-2007 Importo € 200.000,00

- Progettista (in gruppo) di un nuovo impianto idroelettrico sul fiume Liri in Comune di Balsorano (AQ).

anno 2006-2007 Importo € 800.000,00

Progettazione, calcolo strutturale e direzione lavori per la ristrutturazione di numerosi edifici privati danneggiati da frane, terremoti e cedimenti di fondazione dal 1986 ad oggi.

STRUTTURE STRADALI E FERROVIARIE , INTERPORTI

- Progettazione preliminare per il potenziamento del 4° lotto 1° tronco della Strada a scorrimento veloce con caratteristiche autostradali Sora – Frosinone – Ferentino per conto di ASTRAL REG. Lazio

Anno 2012 Importo € 8.000.000

- Studio di fattibilità per il 4° lotto 2° tronco della Strada a scorrimento veloce con caratteristiche autostradali Sora – Frosinone – Ferentino per conto di ASTRAL REG. Lazio

Anno 2011 Importo € 300.000.000

- Progettazione e Direzione Lavori (collaborazione) del I lotto della Strada a scorrimento veloce con caratteristiche autostradali *Sora – Frosinone – Ferentino* (28 km).

anno 1980-1988 Importo £ 7.900.000.000

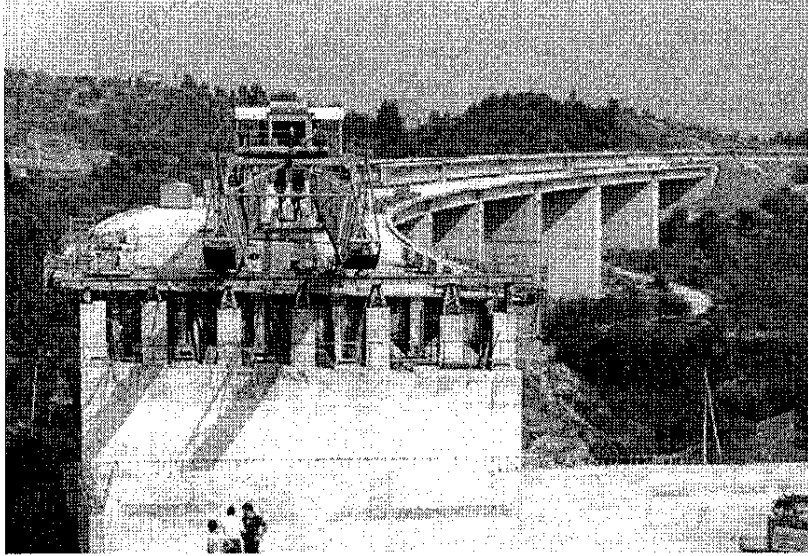

- Calcoli strutturali delle opere in c.a. (numerosi viadotti, cavalcavia, e gallerie) e collaborazione alla progettazione della superstrada **Sora-Atina**.

anno 1988

Importo £ 67.000.000.000

- Progettazione e Direzione Lavori (collaborazione) dello svincolo per Boville Ernica sulla strada a scorrimento veloce con caratteristiche autostradali **Sora-Frosinone-Ferentino**.

anno 1993

Importo £ 1.200.000.000

- Collaudo delle gallerie, artificiali e naturali, ed altre strutture della ferrovia per **Treno ad Alta Velocità (TAV)** nel tratto Roma Napoli, zona di Ceprano, dal km 84+434 al km 117+287.

dal 2000 al 2007

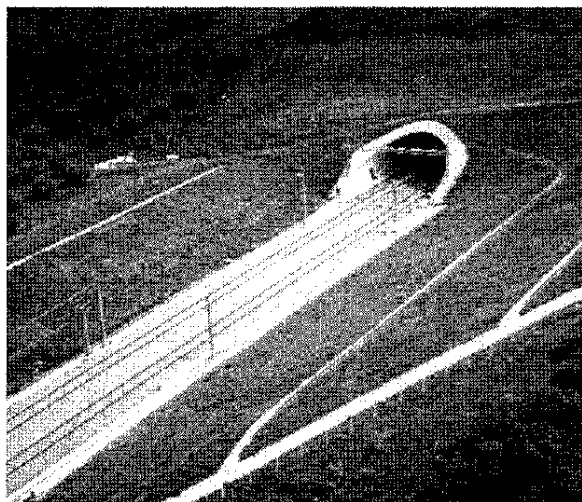

- Collaudo statico di fabbricati e strutture accessorie alla ferrovia per **Treno ad Alta Velocità (TAV)** nel tratto Roma- Napoli, nei Comuni di Afragola e Caivano.
dal 2008 al 2010
- Collaudo statico di torri per antenna della ferrovia per **Treno ad Alta Velocità (TAV)** nel tratto Roma- Napoli, da Afragola a Napoli Centrale.
dal 2009 al 2010
- Progettazione D.L. e Coord. Sicurezza per il rifacimento delle pavimentazioni stradali dei marciapiedi, dell'illuminazione pubblica in vari tratti urbani del Comune di Sora.
anno 2007

Importo € 765.000

- Collaudo statico ed amministrativo dell'impianto di lavaggio e delle nuove linee presso **l'Interporto di Pomezia S.ta Palomba** (Roma)
dal 1999 al 2000
- Consulenza per S.G.T. S.p.A. (**Gruppo F.S.** gestione terminal ferro stradali) 30 dipendenti con rischi d'incidenti rilevanti presso **l'Interporto di Pomezia S.ta Palomba** (Roma)
anni 1996-2003
- Consulenza e progettazione per Roffi Franco S.r.l. (trasporti intermodali) presso **l'Interporto di Pomezia S.ta Palomba** (Roma)
anni 1996-2003
- Consulenza per ROLOG S.r.l. (trasporti intermodali) presso **l'Interporto di Novara**
anni 2002-2007

- Consulenza per MEDCONTAINERS s.r.l. (produzione contenitori intermodali in metallo) 40 dipendenti anno 1995 **progettazione e direzione lavori per la costruzione e l'omologazione di nuovi modelli di contenitori intermodali in metallo**

- Progettazione (collaborazione allo studio di fattibilità) della galleria M.Petroso tra Sora e Pescasseroli.
anno 1995 Importo £ 60.000.000.000

- Progettazione del Centro Servizi per le imprese del Marmo di Coreno Ausonio (FR) . (Centro servizi, strade, impianti ecc.; incarico di gruppo)
anno 1990 Importo £ 94.000.000.000

AMBIENTE

- **Progettista, Direttore dei lavori e coordinatore della sicurezza per la stabilizzazione di numerosi versanti in frana per conto di Enti pubblici e privati dal 1988 ad oggi.**

- Valutazione d'Impatto Ambientale e progettazione degli interventi di mitigazione e dei metodi di coltivazione di 55 cave nell'ambito della coprogettazione del Centro Servizi per le imprese del marmo di Coreno Ausonio (FR) .
anno 1991 Importo £ 16.000.000.000

- Direttore dei lavori, Consulente per la progettazione, e Coordinatore per la sicurezza della messa in sicurezza della discarica per RSU di Cretacci in Paliano (FR)
anno 2012 Importo € 294.000

- Collaborazione alla Valutazione d'Impatto Ambientale e progettazione degli interventi di mitigazione nell'ambito della progettazione di massima per l'assetto idraulico a servizio dell'impianto irriguo del territorio Ceprano - Colfelice
anno 1994 Importo £ 5.000.000.000
- Progettazione e Direzione Lavori della sistemazione e bonifica ambientale dello stabilimento " Cartonificio A. Venditti S.r.l. " in Broccostella (FR) e dell'area ad esso circostante.
anno 1999 Importo £ 500.000.000
- Presidente e fondatore dell'Associazione Sportiva ed Ambientale Macrostigma del Fibreno con sede in Broccostella (FR) dal 1999 circa 200 soci
- Autore del libro "I colori dell'acqua- Il patrimonio del fiume e del lago Fibreno " sull'ambiente naturale e culturale del bacino del fiume Fibreno in provincia di Frosinone. (pubblicato dall'Amm. Prov.le di Frosinone nel 2002, ha ricevuto il premio di giornalismo INARS 2003).

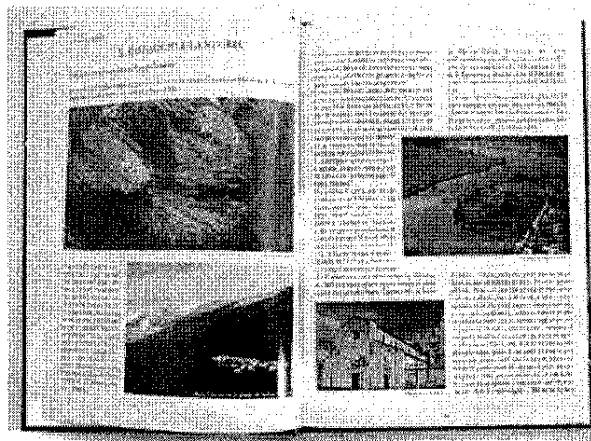
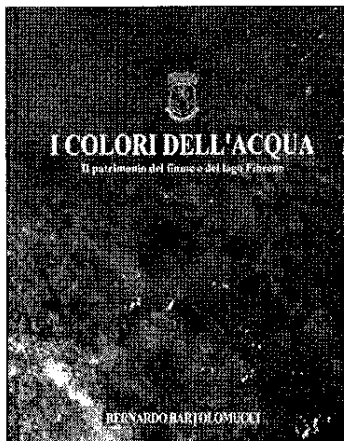

- Numerose pubblicazioni, conferenze, progettazioni e direzione di altri interventi pubblici e privati (strade , edifici industriali, frane, sistemazioni idrauliche, aspetti ambientali) .

STRUTTURE PER EDILIZIA RESIDENZIALE

- Progettazione delle strutture ed assistenza al cantiere delle strutture del Comando Intermedio di Bono (SS) per l'Arma dei Carabinieri .
anni 1988 - 1992 Importo £ 8.000.000.000
- Progettazione di massima (collaborazione) per nuove caserme della città militare della Cecchignola in Roma . anno 1987
- Progettazione (capogruppo) e DL del recupero integrato di un quartiere di 12 edifici per l'Istituto Autonomo Case Popolari della provincia di Frosinone e per il Comune di Ceccano (FR). anno 1995 Importo £ 4.000.000.000
- Progettazione e DL di numerosi interventi di ristrutturazione di edifici danneggiati dal sisma.
anni 1988 - 1994 Importo £ 2.600.000.000
- Progettazione e DL della ristrutturazione di un palazzo nel centro storico di Sora (FR) con finanziamento della Reg. Lazio .
anno 1993 ed ancora in corso Importo £ 460.000.000
- Progettazione e DL di ristrutturazione della Comunità Terapeutica presso L'Ospedale di Isola del Liri (FR).
in corso Importo £ 1.500.000.000
- Progetto di massima per il recupero del "Palazzo Annonj" nel centro storico di Sora per conto dei Sigg. A. e G. Ferrante .
anno 1992 Importo £ 3.166.000.000
- Progettazione, direzione lavori e coordinamento della sicurezza di due lottizzazione da dodici case d'abitazione ciascuna in Ceccano e Sora (FR)
anno 2003 ed ancora in corso Importo € 4.000.000,00

- Progettazione architettonica e strutturale di due edifici per un totale di 56 appartamenti in Sora.
Anno 2006 ed ancora in corso Importo € 1.500.000,00

- Coordinamento per la sicurezza e progettazione strutturale (in gruppo) per 71 edifici residenziali
un asilo nido ed una palestra in loc. Malafede a Roma.
Anno 2006 ed ancora in corso Importo € 18.000.000,00

- numerose realizzazioni per altri interventi pubblici e privati

IMPIANTI IDROELETTRICI E COSTRUZIONI IDRAULICHE

- Direttore Operativo, collaboratore alla progettazione esecutiva e Coordinatore per la sicurezza
in esecuzione dell'impianto idroelettrico di Molino Antonini in Balsorano (AQ) sul fiume Liri
da 760 kWp anno 2012 Importo € 5.000.000

- Direttore Operativo, collaboratore alla progettazione esecutiva e Coordinatore per la sicurezza
della ristrutturazione dell'impianto idroelettrico Colle Lindra sul fiume Liri in Fontana Liri (FR)
KWp 1200 anno 2012 Importo € 4.000.000

- Progettista capogruppo per i lavori di ristrutturazione dello sbarramento mobile di
Valfrancesca in Sora (FR) sul fiume Liri per conto del Consorzio di Bonifica Conca di Sora
anno 2013 Importo primo lotto € 1.000.000

- Progettista in gruppo per l'impianto idroelettrico sul fiume Liri in Sora (FR) loc. Valfrancesca
da 760 kWp anno 2010 Importo € 4.000.000

- Progettista, direttore dei lavori e coordinatore della sicurezza dell'impianto idroelettrico S.
Martino sul fiume Fibreno a Broccostella (FR) da 110 kWp anno 2012
Importo € 1.000.000

- Progettista, dell'impianto idroelettrico Tomacella sul fiume Sacco a Patrica (FR) da 130 kWp
anno 2012 Importo € 1.200.000

- Collaborazione al progetto preliminare per l'impianto idroelettrico sul fiume Liri in Balsorano
(AQ) loc. Quercione da 760 kWp anno 2011
Importo € 5.000.000

- Collaborazione al progetto preliminare per l'impianto idroelettrico sul fiume Liri in Balsorano
(AQ) loc. Collepiano da 760 kWp anno 2011
Importo € 5.000.000

- Progettista, direttore dei lavori e coordinatore della sicurezza dell'impianto idroelettrico
Chiusanova a S. Elia Fiume Rapido (FR) da 100 kWp anno 2011
Importo € 800.000

- Progettista, direttore dei lavori e coordinatore della sicurezza per la ristrutturazione
dell'impianto idroelettrico sul fiume Liri in loc. Nibbio ad Isola del Liri (FR) 1000 kWp
anno 2006 Importo € 2.000.000

- Progettista, direttore dei lavori e coordinatore della sicurezza per la ristrutturazione
dell'impianto idroelettrico sul f. Liri su Isola Mancini ad Isola del Liri (FR) 100 kWp anno
2006 Importo € 500.000

- Progettista, direttore dei lavori e coordinatore della sicurezza per la ristrutturazione
dell'impianto idroelettrico sul f. Fibreno a Sora (FR) 500 kWp anno
2007 Importo € 500.000

- Verifica di compatibilità idraulica per il nuovo ponte pedonale sul fiume Liri in Loc. Pontinio
a Sora (FR) anno 2013

- Progetto di massima per la sistemazione dell'assetto idraulico di vari canali e fossi a servizio dell'impianto irriguo del territorio Ceprano – Colfelice per conto del Consorzio di Bonifica di Cassino (in gruppo)
anno 1994 Importo £ 50.000.000.000

- Progetto della ristrutturazione della rete idrica e fognaria del Comune di Sora. (in gruppo)
anno 1989 Importo £ 30.000.000.000

- Collaudo in corso d'opera per i lavori di nuove condotte e manutenzione della rete idrica di Roma per conto dell'Azienda Comunale Energia Ambiente (ACEA)
Anno 2000-2002 Importo £ 5.000.000.000

- Collaudi in corso d'opera per i lavori di nuove linee fognarie ed impianti elettromeccanici nei comuni del circondario di Roma per conto dell' ACEA ATO 2 S.p.A.
in corso dal 2005 Importo € 8.000.000,00

- Consulente del Consorzio degli Acquedotti della Doganella in Frascati in materia di progettazione, realizzazione, gestione, organizzazione e sicurezza degli impianti e del lavoro.
dal 2001 al 2007

- Progetto, direzione dei lavori e coordinamento della sicurezza di vari acquedotti e fognature nel Comune di Sora (FR)
in corso dal 2000 al 2008 Importo £ 12.000.000.000

- Progetto e direzione dei lavori del depuratore delle acque reflue della Cartiera S.I. Cart. in Broccostella (FR)
in corso dal 2002 Importo € 1.500.000,00

- Vari altri interventi minori su depuratori e impianti .

STRUTTURE PER EDILIZIA OSPEDALIERA

- Direzione Lavori di ristrutturazione della Comunità Terapeutica presso L'Ospedale di Isola del Liri (FR).
anno 1992 ed ancora in corso Importo £ 280.000.000
- Progetto, Direzione Lavori, e Coordinamento della sicurezza di completamento della ristrutturazione della comunità terapeutica presso l'Ospedale di Isola del Liri (FR) .
in corso dal 1992 Importo £ 1.000.000.000
- Progetto e Coordinamento della sicurezza della ristrutturazione della centrale termica presso l'Ospedale di Isola del Liri (FR) .
in corso dal 2001 Importo £ 500.000.000
- Collaudo (collaborazione) delle strutture del nuovo Ospedale Militare della Cecchignola in Roma.
anno 1987

URBANISTICA

- P.R.G. del Comune di Campoli Appennino (FR) (in gruppo) .
anno 1993
- Programma d'Intervento Organico per il Recupero Edilizio del Comparto "Indipendenza - Pianello" nel Centro Storico di Sora (FR) per conto dell'Amministrazione Comunale.
anno 1989 Importo £ 40.719.000.000
- Progetto (capogruppo) del recupero integrato di un quartiere di 48 alloggi popolari per l'Istituto Autonomo Case Popolari della provincia di Frosinone e per il Comune di Ceccano (FR).
anno 1995 Importo £ 4.000.000.000

- Varianti al P.R.G. del Comune di Coreno Ausonio (FR) per la realizzazione del Centro Servizi per le imprese del Marmo di Coreno Ausonio (FR) (in gruppo).
anno 1990
- Variante al P.R.G. del Comune di Isola del Liri (FR) per l'area industriale delle ex Cartiere Riunite Donzelli Meridionali
anno 1996- 2001

ANTINFORTUNISTICA, AMBIENTE DI LAVORO ED IMPIANTI INDUSTRIALI

- Consulenza per CONSORZIO DEGLI ACQUEDOTTI RIUNITI DEGLI AURUNCI Cassino (progettazione, costruzione e gestione di acquedotti e fogne) 273 dipendenti
anno 1997 –2003
- Consulenza, responsabilità del Servizio di Sicurezza e di Qualità per CONSORZIO DEGLI ACQUEDOTTI DELLA DOGANELLA -FRASCATI (progettazione, costruzione e gestione di acquedotti e fogne) nei comuni dei Castelli Romani
anno 2001 –2005.
- Consulenza per S.G.T. S.p.A. Pomezia (gestione terminal ferro stradali) 30 dipendenti con rischi d'incidenti rilevanti anno 1996-2003
Consulenza per SI.CART. s.r.l. (produzione carta per ondulatori) 40 dipendenti
anno 1990 ed ancora in corso
- Consulenza per CARTONIFICIO A. VENDITTI s.r.l. (produzione cartoni) 30 dipendenti
anno 1992 ed ancora in corso
- Consulenza per CARTULARIA s.r.l. (cartotecnica) 12 dipendenti
anno 1994 ed ancora in corso
- Consulenza per CARTIERA A. Viscogliosi (produzione carte varie) 40 dipendenti
anno 1990-1994

- Consulenza per FELTRIFICIO BINET SUL LIRI S.p.A. (produzione feltri per cartiere) 15 dipendenti
anno 1991 ed ancora in corso
- Consulenza per MARCELLIFLEX s.r.l. (produzione materassi a molle ed affini) 50 dipendenti
anno 1986 ed ancora in corso
- Consulenza per LINEA IN s.r.l. (produzione materassi a molle ed affini) 20 dipendenti
anno 1998 ed ancora in corso

COLLAUDI

- Collaudo tecnico amministrativo in corso d'opera per i lavori di nuove linee fognarie ed impianti elettromeccanici nei comuni del circondario di Roma per conto dell' **ACEA ATO 2 S.p.A.**
in corso dal 2005 Importo € 6.000.000,00
- Collaudo statico in corso d'opera di tre palazzi residenziali in Via Camangi a Sora (FR) per conto dell'Immobiliare S. Marco
in corso dal 2008 Importo € 5.000.000,00
- Collaudo tecnico amministrativo del 3° lotto dei lavori di adeguamento dell'impianto di selezione rifiuti urbani di Col felice (FR) alle previsioni del Piano di Gestione Rifiuti Urbani della Regione Lazio per conto della Società Ambiente Frosinone S.p.a.. (**SAF**)
In corso dal 2008 Importo € 5.167.612,85
- Collaudo in corso d'opera per i lavori di nuove condotte e manutenzione della rete idrica di Roma per conto dell'Azienda Comunale Energia Ambiente (**ACEA**)
Anni 2000-2002 Importo £ 5.000.000.000
- Collaudo delle gallerie, artificiali e naturali, ed altre strutture della ferrovia per **treno ad alta**

velocità (TAV) nel tratto Roma Napoli, zona di Ceprano, dal km 84+434 al km 117+287.

dal 2000 al 2007

- Collaudo statico di fabbricati e strutture accessorie alla ferrovia **per treno ad alta velocità (TAV)** nel tratto Roma- Napoli, nei Comuni di Afragola e Caivano.

dal 2008 al 2010

- Collaudo statico di torri per antenna della ferrovia **per treno ad alta velocità (TAV)** nel tratto Roma- Napoli, da Afragola a Napoli Centrale.

dal 2009 al 2010

- Collaudo statico ed amministrativo dell'impianto di lavaggio e delle nuove linee presso **P'Interporto di Pomezia S.ta Palomba (Roma)**

Dal 1999 al 2000

- Collaudo statico di un ponte per conto del **Comune di Sora (FR)** anno 2005

- Numerosi altri collaudi statici in corso d'opera per strutture private e pubbliche di vario genere (edifici, viadotti, ecc.) sia con incarichi personali che in collaborazione con altri collaudatori

ARCHEOLOGIA

- Consulenza topografica e di rilievo archeologico per la **Missione Archeologica Italiana in Iasos e Bargylia (Caria-Turchia)** per conto dell'Università di Pisa

anno 1997

Importo £ 125.000.000

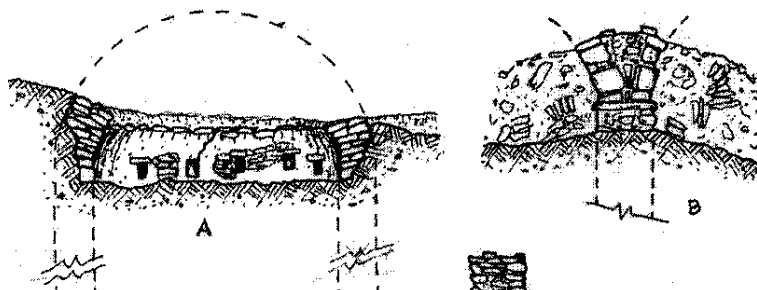

- Consulenza strutturale per **Missione Archeologica Italiana di Silin, in Libia per conto dell'Università di Roma Tor Vergata.**
 anno 1999 Importo £ 80.000.000

- Consulenza strutturale per **Missione Archeologica Italiana di Bosra , in Siria per conto dell'Università di Roma Tor Vergata.**
 anno 2000 Importo £ 150.000.000

- Consulenza strutturale per **Ipotesi ricostruttive dell'Anfiteatro Flavio (Colosseo) in Roma.**
 anno 2001

- Direzione lavori per lo scavo archeologico di un villaggio eneolitico in loc. selva dei Muli a Frosinone per conto della S.I.F. S.p.a. Società Interportuale Frosinone
 anno 2010 Importo € 185.000,00

CURRICULUM FORMATIVO dell'Ing. BERNARDO BARTOLOMUCCI

- Nato a Sora (FR) l'8/4/1961.
- Coniugato e padre di due figli
- Ottima conoscenza della lingua inglese parlata e scritta.
- Diplomato con maturità scientifica nel 1979 (voti 60/60).
- Laureato presso l'Università de L'Aquila in Ingegneria civile sezione edile con indirizzo strutturale il 20/03/1986 con voti **110/110**, lode e dignità di pubblicazione della tesi decretata dalla **commissione di laurea.**

- Iscritto all'Ordine degli Ingegneri della Provincia di Frosinone dal 31/07/1986 col n° 608.
- Impiegato sottotenente ingegnere dell'8° Direzione Lavori Genio Militare di Roma nel 1987-1988.
- Dal 1986 al 1988 è stato chiamato dal Prof. Ing. Calogero Benedetti a frequentare il suo studio d'ingegneria strutturale e geotecnica in Roma .
- Dal 1988 al 2004 ha condotto insieme al padre lo STUDIO D'INGEGNERIA BARTOLOMUCCI in Sora (FR) di cui è ora unico titolare.
- Iscritto all'Albo dei Collaudatori dell'Agenzia per la Promozione dello Sviluppo del Mezzogiorno dal 2/11/1989.
- Autorizzato ad emettere certificazioni antincendio di cui alla legge 818/1984 dal 1989.
- **Collaudatore dell'A.C.E.A.** dal 1996.
- **Collaudatore delle Rete Ferroviaria Italiana S.p.A. e T.A.V. S.p.A.** dal 2002 .
- **Consulente tecnico legale** d'ufficio o di parte presso il Tribunale di Cassino dal 1988 .

CORSI DI PERFEZIONAMENTO E SPECIALIZZAZIONE POSTUNIVERSITARI

- Corso di **Valutazione Impatto Ambientale** tenuto dalla Federazione Regionale degli Ordini degli Ingegneri del Lazio nel 1989.
- Corso per **Valutazione Ambientale e Qualitativa** tenuto dai tecnici della T.A.V. S.p.a. (Treno Alta Velocità) presso l'ordine degli Ingegneri di Frosinone anno 1996
- Corso per **I dissesti delle costruzioni : prevenzione, individuazione e consolidamento** presso l'ordine degli Ingegneri di Frosinone anno 2000;

- Corso per **Nuova normativa antisismica** O.P.C.M. n. 3274 del 20-03-2003 presso l'ordine degli Ingegneri di Frosinone anno 2004;
- Corso integrativo per **Nuova normativa antisismica** O.P.C.M. n. 3274 del 20-03-2003 presso l'ordine degli Ingegneri di Frosinone anno 2005;
- Corso integrativo per la **Verifica degli edifici esistenti con la Nuova normativa antisismica** O.P.C.M. n. 3274 del 20-03-2003 presso l'ordine degli Ingegneri di Frosinone anno 2007;
- Corso di **Specializzazione per Prevenzione incendi** di cui alla L. 818/84 autorizzato dal Ministero dell'Interno e tenuto da vari esperti e docenti del settore nel 1989.
- Corso per **Operatore della sicurezza** presso la Facoltà d'Ingegneria dell'**Università La Sapienza** in Roma nel 1995.
- Corso per **Valutazioni del rischio e Piani della sicurezza** presso la Scuola di Management della Libera Università Studi Sociali (**LUISS**) di Roma nel 1996
- Corso per **Sicurezza del Lavoro nei cantieri D.L. 494/1996** presso l'ordine degli Ingegneri di Frosinone anno 1999
- Corso per **Consulente per il trasporto delle merci pericolose D.L. 40/2000** presso l'ordine degli Ingegneri di Frosinone anno 2001;
- Corso integrativo per **Normative Tecniche Costruzioni 2008** presso l'ordine degli Ingegneri di Frosinone anno 2010;

- Corsi d'aggiornamento per la sicurezza dei Cantieri per complessive 60 ore dal 2009 al 2012

Sora, 4-03-2014

Dott. Ing. Bernardo Bartolomucci